

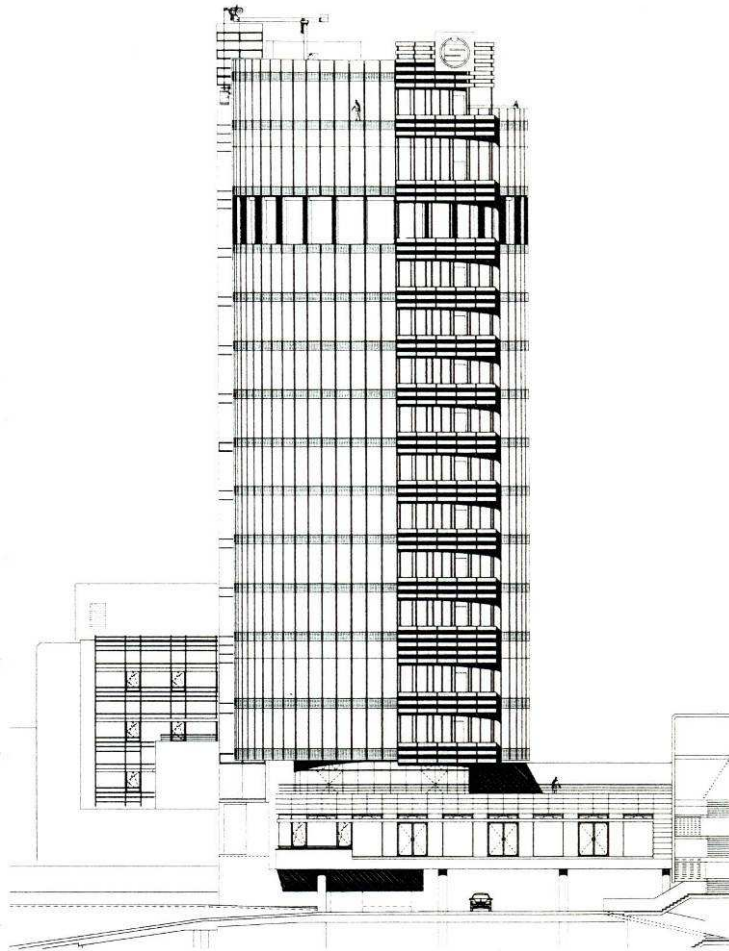

# Sparkasse 2000 in Pforzheim

Umbau und Erweiterung  
Tragwerksplanung und Objektüberwachung



Ansicht von Süden



Bauzustand Dezember 1999

Bearbeiter Dr.-Ing. B. Frese  
Dipl.-Ing. T. Karch  
Dipl.-Ing. C. Pörtner  
Dipl.-Ing. M. Frese

Bauherr Stadt- und Kreissparkasse  
Pforzheim  
Poststr. 3  
75172 Pforzheim

Planung Planungsgemeinschaft  
Geiss + Archis  
Friedensstr. 91  
75173 Pforzheim  
Stephanienstr. 30  
76133 Karlsruhe

Bauzeit 1998-2000

BRI ca. 28.000 m<sup>3</sup> (Neubau)

Baukosten ca. 23 Mio €

Besondere baukonstruktive und bautechnische Maßnahmen

- Neubau eines 12-geschossigen Büroturms auf ein bestehendes 6-geschossiges Verwaltungsgebäude
- Umbau während laufenden Kaufhausbetriebs im Bestand
- anspruchsvolle Geometrie
- exzentrische Aussteifung
- Abfangung der tragenden Fassaden mit Trägerrost über der Rechteckaussteifung des Bestands
- Verstärkungen vorhandener Stützen, Wandscheiben und Fundamente.

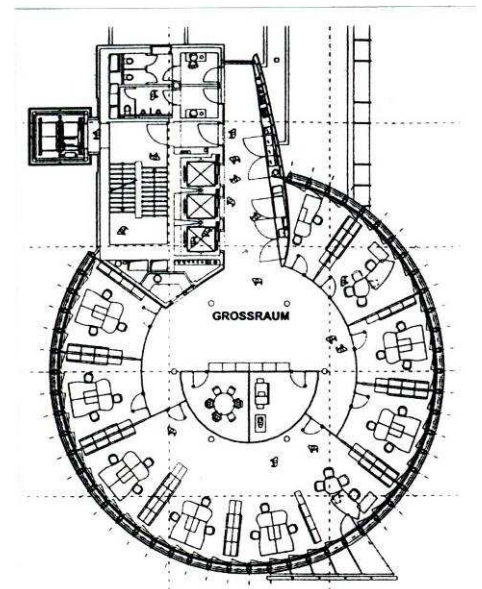

Grundriss Normalgeschoss